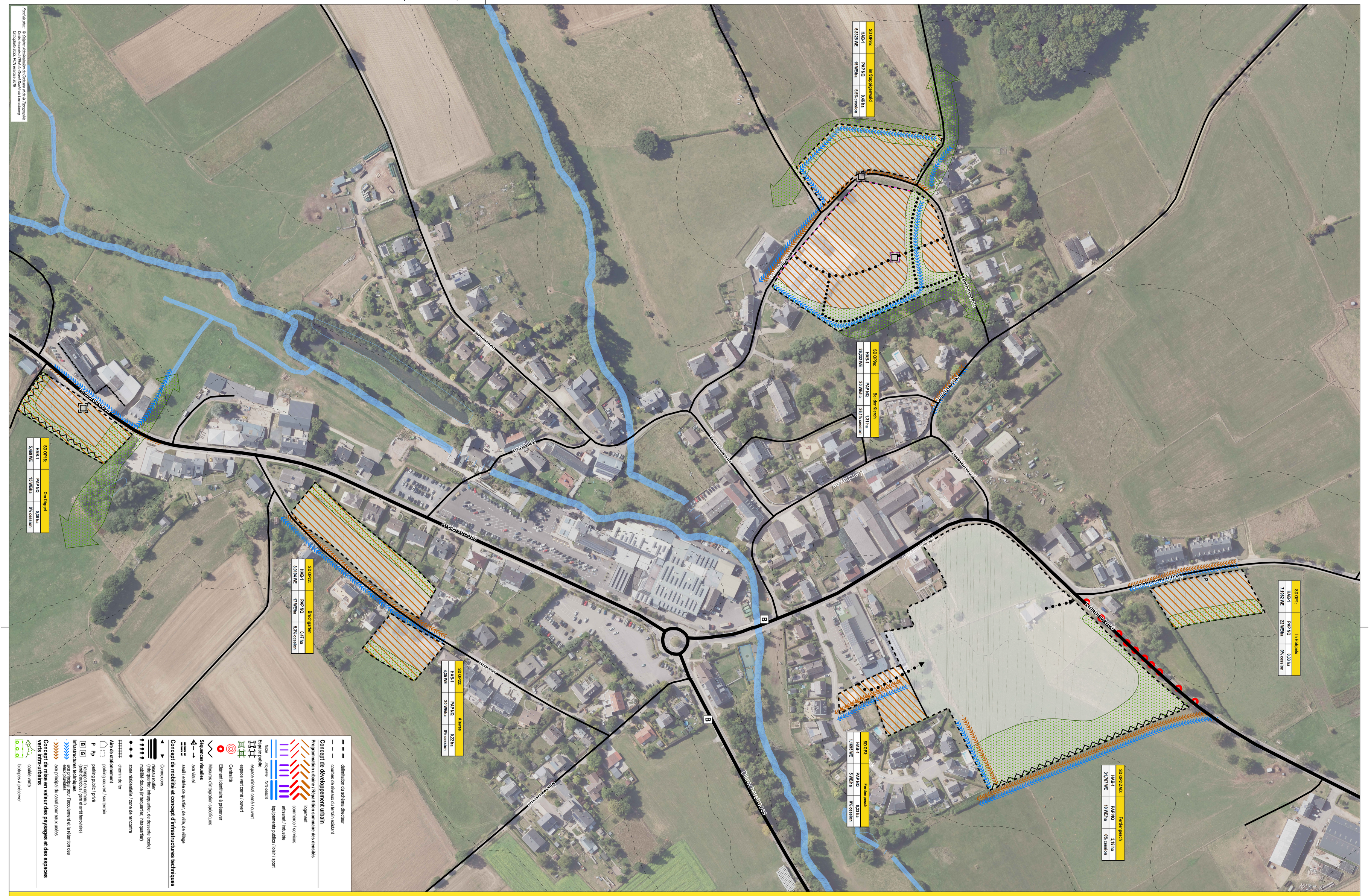
Fond de plan : © Organe Administratif du Cadastre et de la Topographie
Droit réservés à l'Etat du Grand-Duché de Luxembourg
Orthophoto 2022 - PCN exercice 2019
SD OPH:
HAB-1
5,469 WE
PAP NQ
15 WE/ha
Om Digel
0,36 ha
0% cession
SD OPH1:
HAB-1
7,1962 WE
PAP NQ
22 WE/ha
In Hëlzpeis
0,33 ha
0% cession
SD OPH2:
HAB-1
8,0164 WE
PAP NQ
17 WE/ha
Bruttengarten
0,47 ha
5,3% cession
SD OPH3:
HAB-1
6,8325 WE
PAP NQ
15 WE/ha
um Bruppiperwald
0,46 ha
5,5% cession
SD OPH4:
HAB-1
26,232 WE
PAP NQ
20 WE/ha
Bei der Kierch
1,31 ha
28,1% cession
SD OPH5:
HAB-1
4,55 WE
PAP NQ
20 WE/ha
Alzeresse
0,22 ha
0% cession
SD OPH6:
HAB-1
1,1664 WE
PAP NQ
5 WE/ha
Fanlebpesch
0,33 ha
0% cession
SD OPH7:
HAB-1
31,787 WE
PAP NQ
10 WE/ha
Fanlebpesch
3,18 ha
0% cession
Alzeresse
Bleimicher
Kleiderhaus
Kleiderhaus
Kleiderhaus