**PLAN D'AMÉNAGEMENT GÉNÉRAL (PAG)
PLAN DE DÉVELOPPEMENT COMMUNAL (PDC)
COMMUNE DE BECKERICH**



ÉTUDE PRÉPARATOIRE [PAG]

TEIL 2: Schémas Directeurs

Ortschaft Noerdange « In der Langheck West » (SD-NO18)

Schéma Directeur

Oktober 2023

Approbation définitive de la Ministre de l'Intérieur en date du 10 octobre 2023, réf.: 53C/010/2020

Arrêté de la Ministre de l'Environnement, du Climat et du Développement durable en date du 04 octobre 2023, réf.: 88124



Zeyen+Baumann sàrl
9, rue de Steinsel
L-7254 Bereldange

T +352 33 02 04
F +352 33 28 86

www.zeyenbaumann.lu

1 Schéma Directeur „In der Langheck West“ in Noerdange

Für die Fläche des Schéma Directeur liegt der genehmigte PAP „In der Langheck West“ vor. Dieser wurde am 29.07.2022 durch die Innenministerin (Réf.: 19450/53C) genehmigt.

Ist eine Änderung oder Anpassung des bereits genehmigten PAP notwendig, z.B. um die städtebauliche Qualität oder die Qualität der Landschaftsintegration zu verbessern, oder die allgemeine Struktur oder Ausrichtung der ursprünglichen Planung abzuändern, muss das vorliegende Schéma Directeur angepasst werden und durch den neuen PAP „nouveau quartier“ ergänzt werden.

Die auf dem PAG (*partie graphique*) festgeschriebenen Koeffizienten sind dem genannten PAP entnommen.

Plan d'illustration du PAP



PAP-NQ "In der Langheck West" à Noerdange - Beckerich
 Quelle : papaya, 2022

PARTIE GRAPHIQUE 1

Städtebauliche Koeffizienten

g) la répartition sommaire des densités

SD-NO 18 „In der Langheck West“: HAB-1					
COS	max.	0,4	CUS	max.	0,7
	min.	-		min.	-
CSS	max.	0,6	DL	max.	15
				min.	-

COS: Coefficient d'occupation du sol – le rapport entre la surface d'emprise au sol des constructions et la surface du terrain à bâtir net

CUS: Coefficient d'utilisation du sol – le rapport entre la somme des surfaces construites brutes de tous les niveaux et la surface totale du terrain à bâtir brut

CSS: Coefficient de scellement du sol – le rapport entre la surface de sol scellée et la surface du terrain à bâtir net

DL: Densité de logement – le rapport entre le nombre d'unités de logement et le terrain à bâtir brut

Abbildung 1 Verortung des Plangebietes (Topografische Karte)

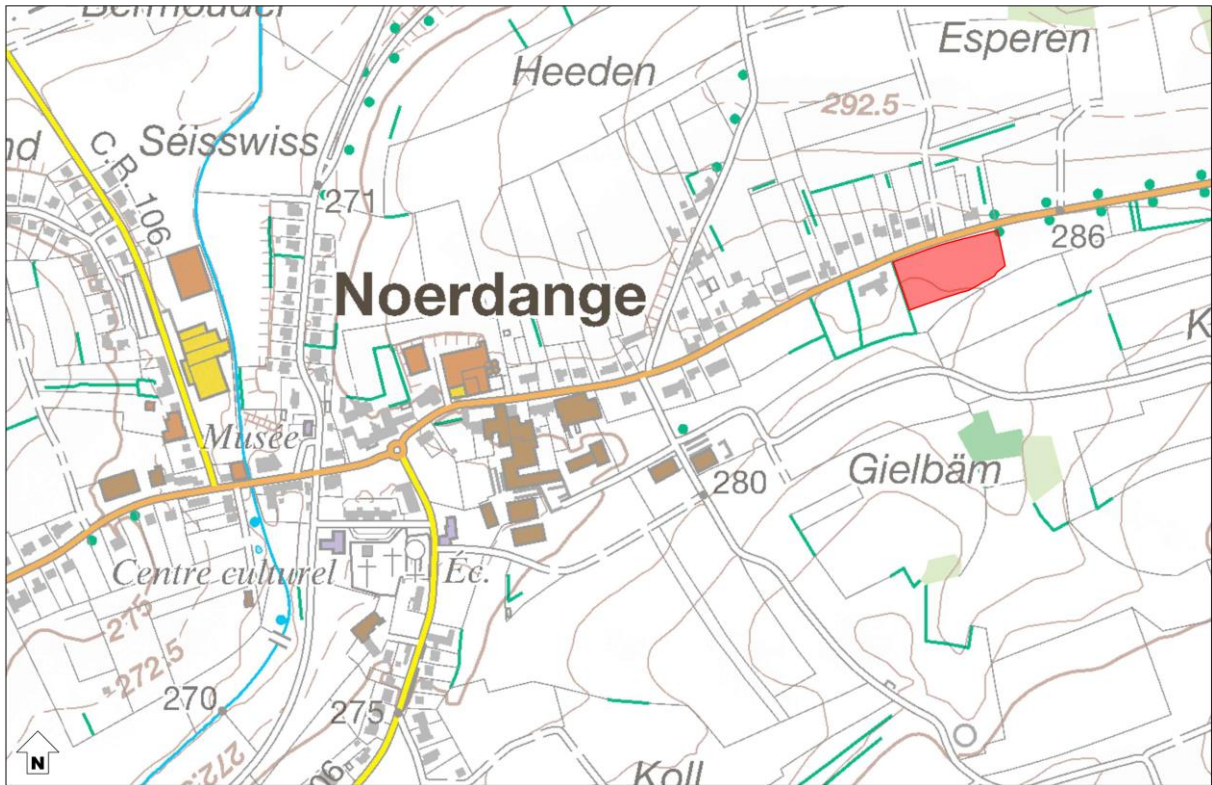

Quelle: Administration du Cadastre et de la Topographie, Carte topographique, 2015

Abbildung 2 Verortung des Plangebietes (Luftbild)



Quelle: Administration du Cadastre et de la Topographie, Orthophoto, 2022

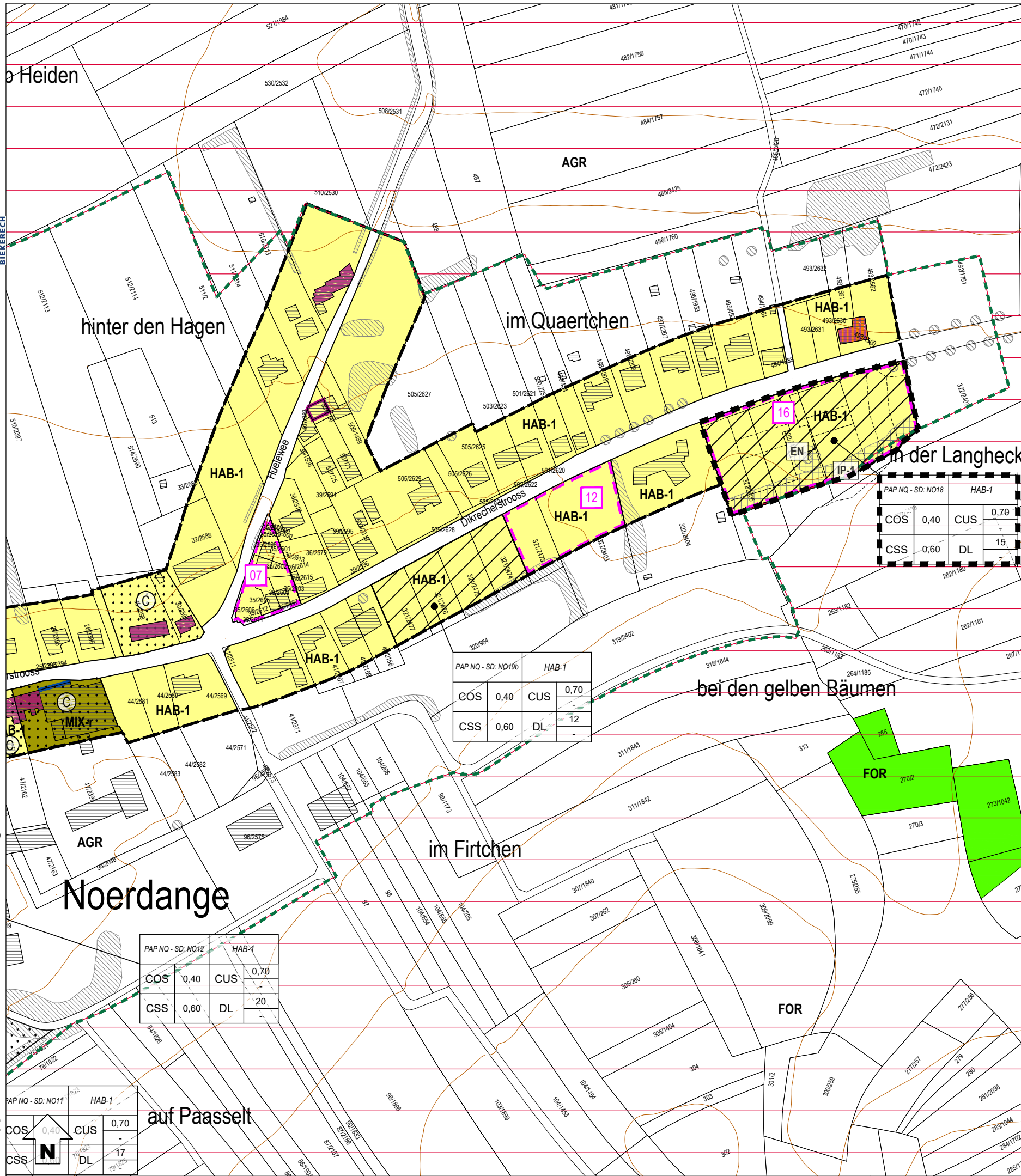

Zones urbanisées ou destinées à être urbanisées

- HAB-1** Zones d'habitation 1
- MIX-v** Zone mixte villageoise
- MIX-r** Zone mixte rurale
- BEP** Zones de bâtiments et d'équipements publics
- BEP-rc** Zones de bâtiments et d'équipements publics - réseau de chaleur
- ECO-c1** Zone d'activités économiques communale type 1
- COM** Zone commerciale
- JAR** Zone de jardins familiaux
- REC-1** Zone de sport et de loisir de « type 1 »
- REC-2** Zone de sport et de loisir de « type 2 »
- REC-3** Zone de sport et de loisir de « type 3 »
- SPEC-s** Zone spéciale - station-service
- SPEC-nps** Zone spéciale - Nidderpallenerstrooss

Zone verte

- AGR** Zone agricole
- FOR** Zone forestière (3)
- PARC** Zone de parc public
- VERD** Zone de verdure

Zones superposées

- [8]** PAP approuvé par le Ministre de l'Intérieur
- [diagonal lines]** Zone soumise à un plan d'aménagement particulier "nouveau quartier"
- [dotted lines]** Zone d'aménagement différé
- [grid]** Zone de servitude "urbanisation"
- CE** Servitude "urbanisation - cours d'eau"
- CV** Servitude "urbanisation - coulée verte écologique"
- EN** Servitude "urbanisation - éléments naturels"
- IP-1 / IP-2** Servitude "urbanisation - intégration paysagère"
- So** Servitude "urbanisation - stationnement à ciel ouvert"
- Bois** Servitude "urbanisation - bois"
- [vertical lines]** Zone de servitude "couloir pour projets de mobilité douce"
- [C]** Secteur et élément protégé d'intérêt communal de type "environnement construit"
- [dotted lines]** Construction à conserver (4)
- [dotted lines]** Gabarit d'une construction existante à préserver (4)
- [dotted lines]** Alignement d'une construction existante à préserver (4)
- [dotted lines]** Mur à conserver (4)
- [dotted lines]** Petit patrimoine à conserver (4)
- [N]** Secteur protégé d'intérêt communal de type "environnement naturel et paysage"
- [A]** Secteur protégé d'intérêt communal de type "archéologique"

Zones ou espaces définis en exécution de dispositions spécifiques relatives:

- [dotted lines]** à la protection de la nature et des ressources naturelles
 - Zone protégée d'intérêt national en procédure réglementaire (5)
 - Zone protégée d'intérêt communautaire - Réseau Natura 2000 - "Zones Habitats" (6)
 - Zone protégée d'intérêt communautaire - Réseau Natura 2000 - "Zones de protection oiseaux" (6)
- [dotted lines]** à la protection du patrimoine culturel national
 - Immeubles et objets bénéficiant des effets de classement comme patrimoine culturel national (8)
 - Immeubles et objets inscrits à l'inventaire supplémentaire (8)
- [dotted lines]** à l'aménagement du territoire
 - PDS Paysages (PSP): Zone de préservation des grands ensembles paysagers (GEP) (7)
- [dotted lines]** à la gestion de l'eau
 - Zone inondable - HQ10 (9)
 - Zone inondable - HQ100 (9)
 - Zone inondable - HQ extreme (9)
 - ZPS créées par règlement grand-ducal (10)

Indications complémentaires (à titre indicatif)

- [diagonal lines]** Biotope protégé (relevé non exhaustif) (11)
- [Art 17]** Habitats d'espèces protégées (Art. 17) (relevé non exhaustif) (12)
- [Art 21]** Sites de reproduction et aires de repos d'espèces intégralement protégées (Art. 21) (relevé non exhaustif) (12)
- [dotted lines]** Schéma directeur
- [dotted lines]** Délimitation de la zone verte
- [diagonal lines]** Circulation et stationnement
- [wavy lines]** Cours d'eau / Eaux stagnantes (3)
- [wavy lines]** Courbes de niveau, équidistance 5 m (3)

Fond de plan: Administration du Cadastre et de la Topographie
Plan cadastral numérisé (PCN) - Exercice 2019

(1) Administration du Cadastre et de la Topographie, Plan cadastral numérisé (PCN) - Exercice 2019
 (2) Mise à jour, AC Beckerich et Z+B
 (3) Base de Données Topo-Cartographique (BD-L-TC) - Administration du Cadastre et de la Topographie, 2015; les forêts ont été partiellement adaptées par Zeyen+Baumann
 (4) Inventaire patrimoine bâti, Zeyen+Baumann, validé par le Service des sites et monuments nationaux, novembre 2012 et janvier 2013 (modifié suite à l'avis de la CA en mars 2023)
 (5) Ministère de l'Environnement, du Climat et du Développement durable, Administration de la Nature et des Forêts, ZPIN en procédure réglementaire ou à déclarer "Zones proposées par le 2ième Plan national pour la Protection de la nature (PNP2) de 2017"
 (6) Ministère du Développement durable et des Infrastructures - Département de l'Environnement, Zones Natura 2000, octobre 2022
 (7) Règlement grand-ducal du 10 février 2021 rendant obligatoire le plan directeur sectoriel « paysages »
 (8) Institut national pour le patrimoine architectural - INPA (liste des immeubles et objets bénéficiant d'une protection nationale état au 27 décembre 2022)
 (9) Mémorial A N° 40 de 2015 Règlement grand-ducal du 5 février 2015 déclarant obligatoires les cartes des zones inondables et les cartes des risques d'inondation pour les cours d'eau de l'Attert, de la Roudbaach et de la Pall
 (10) Mémorial A N° 929 du 10 octobre 2018 portant création des zones de protection autour des captages d'eau souterraine
 (11) Loi modifiée du 19 janvier 2004 concernant la protection de la nature et des ressources naturelles, article 17
 - Cadastre des biotopes protégés, Ministère du Développement durable et des Infrastructures, 2017
 - Innenkartierung der geschützten Biotope im Innen- und Ortsrandbereich der Gemeinde Beckerich, Zeyen+Baumann, 2008
 (12) Structures et surfaces soumises aux dispositions de l'article 17 et /ou de l'article 21 de la loi du 18 juillet 2018 concernant la protection de la nature et des ressources naturelles

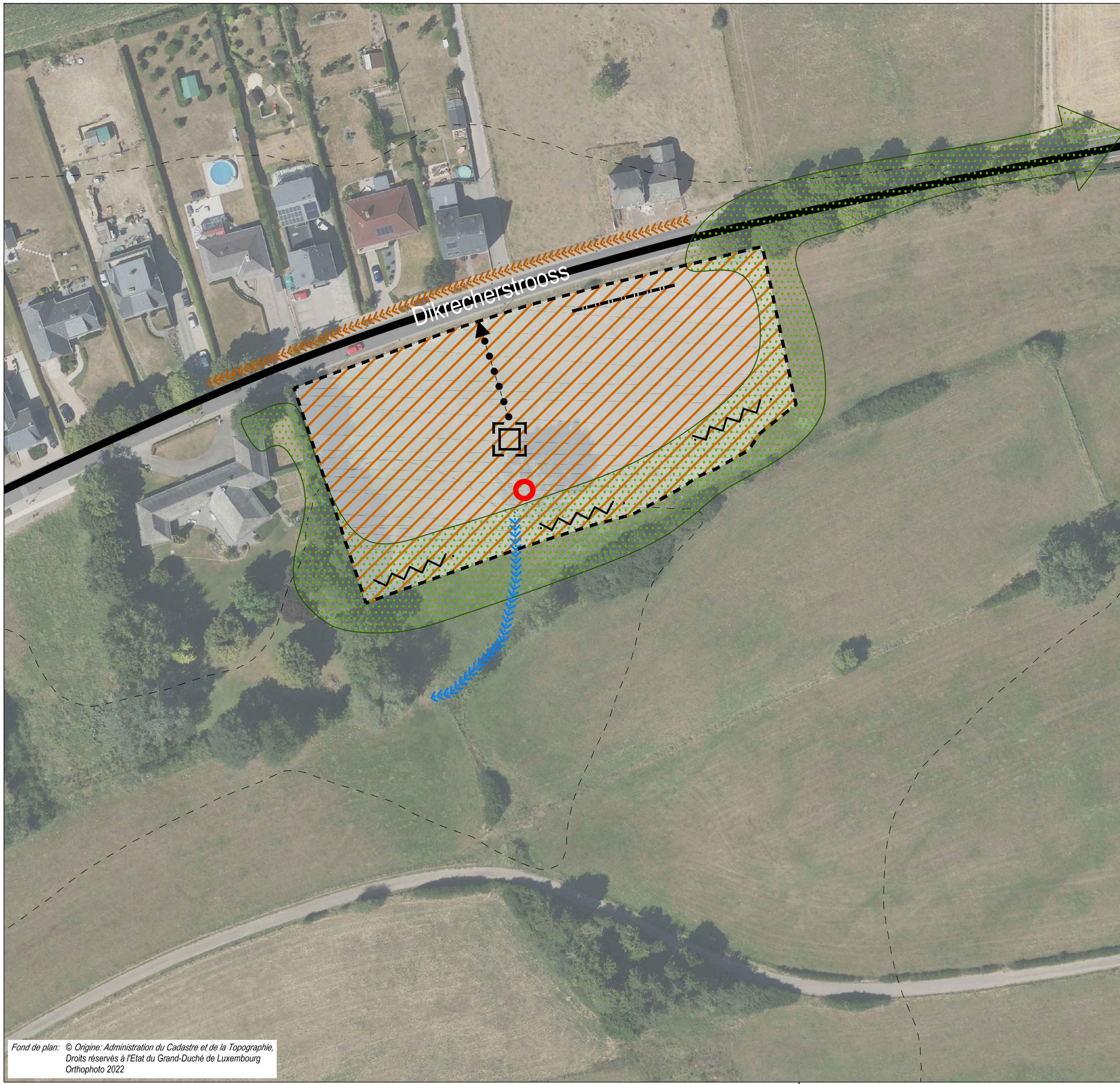

--- délimitation du schéma directeur
 - - - courbes de niveaux du terrain existant

Concept de développement urbain

Programmation urbaine / Répartition sommaire des densités

logement
 commerce / services
 artisanat / industrie
 équipements publics / loisir / sport

faible moyenne forte densité

Espace public

espace minéral cerné / ouvert
 espace vert cerné / ouvert

Centralité
 Elément identitaire à préserver
 Mesures d'intégration spécifiques

Séquences visuelles

axe visuel
 seuil / entrée de quartier, de ville, de village

Concept de mobilité et concept d'infrastructures techniques

Connexions
 réseau routier (interquartier, intraquartier, de desserte locale)
 mobilité douce (interquartier, intraquartier)
 zone résidentielle / zone de rencontre
 chemin de fer

Aire de stationnement

parking couvert / souterrain
 parking public / privé
 Transport en commun (arrêt d'autobus / gare et arrêt ferroviaire)

Infrastructures techniques

axe principal pour l'écoulement et la rétention des eaux pluviales
 axe principal du canal pour eaux usées

Concept de mise en valeur des paysages et des espaces verts intra-urbains

coulée verte
 biotopes à préserver

Fond de plan: © Origine: Administration du Cadastre et de la Topographie, Droits réservés à l'Etat du Grand-Duché de Luxembourg Orthophoto 2022

Commune de Beckerich

Etude préparatoire du PAG

Schéma directeur NO18 "in der Laangheck West"

ZB ZEYEN BAUMANN

Zeyen+Baumann sàrl
 9, rue de Steinsel
 L-7254 Bereldange

T+352 33 02 04
 F+352 33 28 86
 www.zeyenbaumann.lu

Noerdange

échelle 1:1.000

octobre 2023

GEMENG
 BIEKERECH